Осецкое сельское поселение
Любимского района Ярославской области
ГЕНЕРАЛЬНЫЙ ПЛАН
Карта границ населенных пунктов

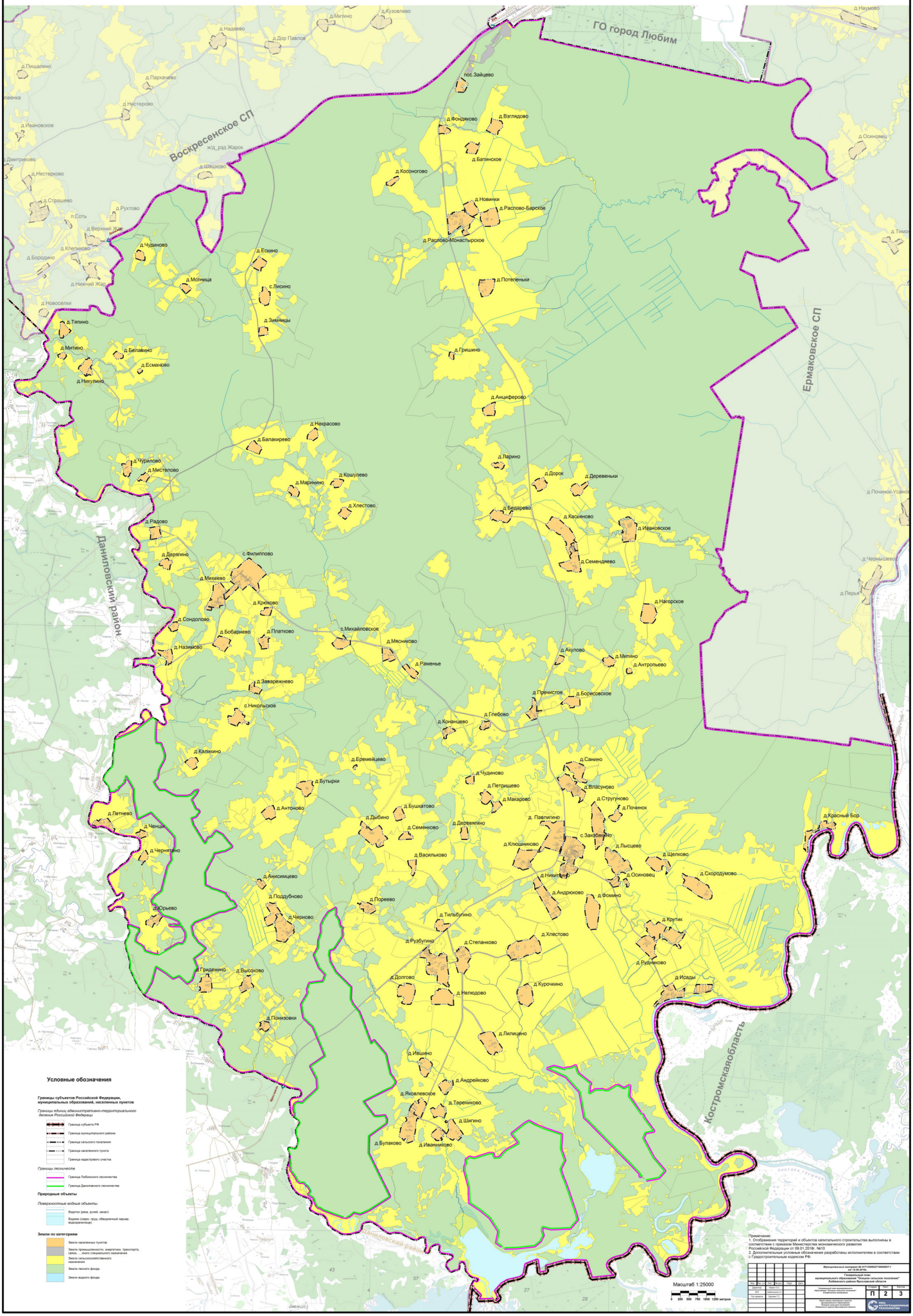

Условные обозначения

Границы субъектов Российской Федерации, муниципальных образований, населенных пунктов

Границы единиц административно-территориального деления Российской Федерации

- Граница субъекта РФ
- Граница муниципального района
- Граница сельского поселения
- Граница населенного пункта
- Граница кадастрового участка

Границы лесничеств

- Граница Любимского лесничества
- Граница Даниловского лесничества

Природные объекты

Поверхностные водные объекты

- Водотек (река, ручей, канал)
- Водоем (озеро, пруд, обводненный карьер, водохранилище)

Земли по категориям

- Земли населенных пунктов
- Земли промышленности, энергетики, транспорта, связи, ... иного специального назначения
- Земли сельскохозяйственного назначения
- Земли лесного фонда
- Земли водного фонда

Примечание:
1. Отображенная территорий и объектов капитального строительства выполнены в соответствии с приказом Министерства экономического развития Российской Федерации от 09.01.2018г. №10
2. Дополнительные условные обозначения разработаны исполнителем в соответствии с Градостроительным кодексом РФ.

Изм.	Кол. уч.	Лист	№ док.	Подп.	Дата		
Директор		Чернобаева Н.Н.				Муниципальный контракт № 0171200002718000007-1 от 12.02.2018г.	
ГИП		Сайфетдинов И.Р.				Генеральный план муниципального образования "Осецкое сельское поселение" Любимского района Ярославской области	
Гл. инженер		Дорохов А.Г.				Карта границ населенных пунктов	Стадия: П; Лист: 2; Листов: 3
						Карта границ населенных пунктов М 1:25000	ООО «НИЦ ГЕОСТРОЙПРОЕКТ» г.Ростов-на-Дону

Копирование без разрешения ООО «НИЦ ГЕОСТРОЙПРОЕКТ» запрещено